

Team

der Arbeitsgemeinschaft Getreideforschung e.V. (AGF)

und

**des Detmolder Institutes für Getreide und
Fettanalytik GmbH (DIGEFA)**

Nachstehend stellen wir die Mitarbeiter von AGF und DIGEFA GmbH vor (Stand: 2010) . Mit dem Ausbau der fachlichen Beratung und dem Start von Forschungsvorhaben bei der AGF und der Weiterentwicklung der Analysentätigkeit bei der DIGEFA haben sich auch im personellen Bereich einige Änderungen ergeben. Zur Beantwortung evtl. Fragen stehen wir gern zur Verfügung.

Arbeitsgemeinschaft Getreideforschung e.V.

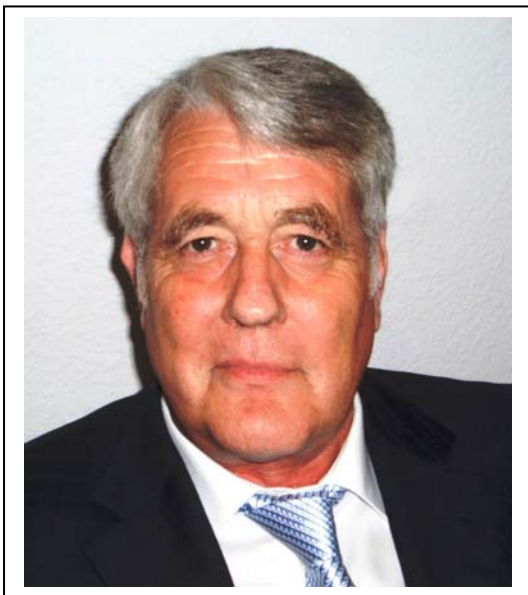

Dipl.-Volksw. **Klaus Niebuhr,**

- Geschäftsführer der AGF seit 1972 und der DIGEFA) seit 2002,
- Telefon: 05231 61664-10,
- E-Mail: niebuhr@agf-detmold.de



Dipl.-Ing. **Sabine Botterbrodt,**

- Fachfrau für Qualitätsmanagement-Systeme, Hygienefragen, Labormethoden und Müllerei-Technologie,
- seit 1997 bei der AGF,
- Telefon: 05231 61664-20,
- E-Mail: botterbrodt@agf-detmold.de

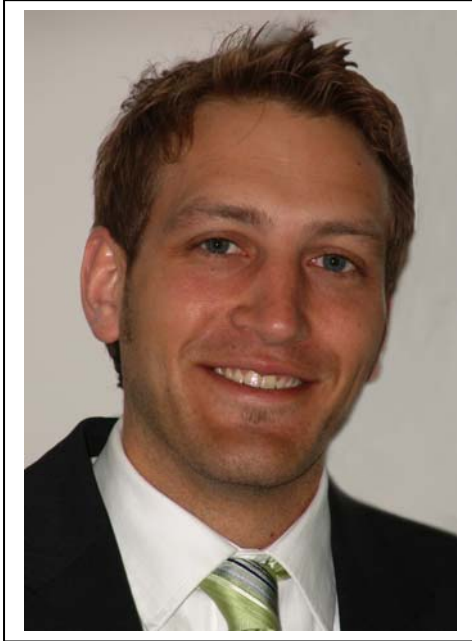

Dipl.-Ing. **Stefan Kuschmann**

- Fachliche Beratung Bäckerei-Technologie, Netzwerkexperte,
- seit 2006 bei der AGF,
- Telefon: 05231 61664-22,
- E-Mail: kuschmann@agf-detmold.de

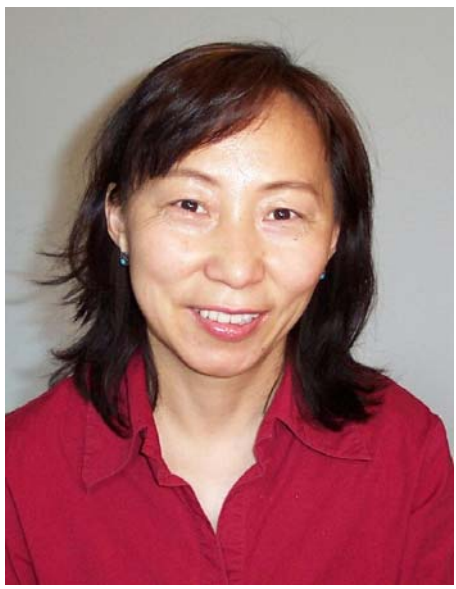

Dr. **Namjilav Elbegzaya,**

- wiss. Mitarbeiterin für Forschungsaufgaben
- seit 2007 bei der AGF,
- Telefon: 05231 61664-13,
- E-Mail: elbegzaya@agf-detmold.de



Susanne Maschler,

- Rechnungswesen, Buchhaltung und Tagungsorganisation,
- seit 2009 bei der AGF,
- Telefon: 05231 61664-11,
- E-Mail: maschler@agf-detmold.de



Sonja Spiess,

- Tagungs- und Büroorganisation,
- seit 1992 bei der AGF,
- Tel.: 05231 61664-13,
- E-Mail: spiess@agf-detmold.de

Detmolder Institut für Getreide- und Fett Analytik GmbH



Dipl.oec.troph. **Jana Haase,**

- Laborleitung, Ringuntersuchungen, PiNet Netzwerk
- seit 2000 bei der DIGEFA GmbH,
- Tel.: 05231 61664-19,
- E-Mail: haase@digefa.net

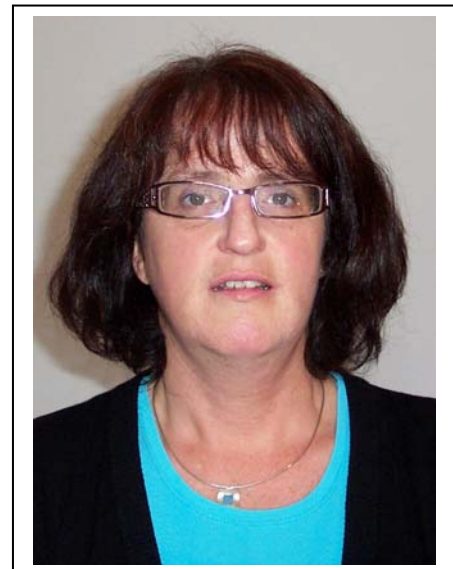

Manuela Krome,

- Biol.-Technische Assistentin,
- seit 2008 bei der DIGEFA GmbH,
- Tel.: 05231 61664-24,
- E-Mail: labor@digefa.net

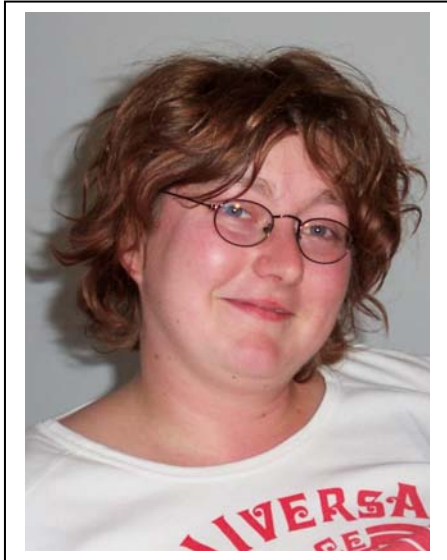

Daniela Stindt,

- Chemielaborantin,
- seit 2006 bei der DIGEFA GmbH,
- Tel.: 05231 61664-24,
- E-Mail: labor@digefa.net

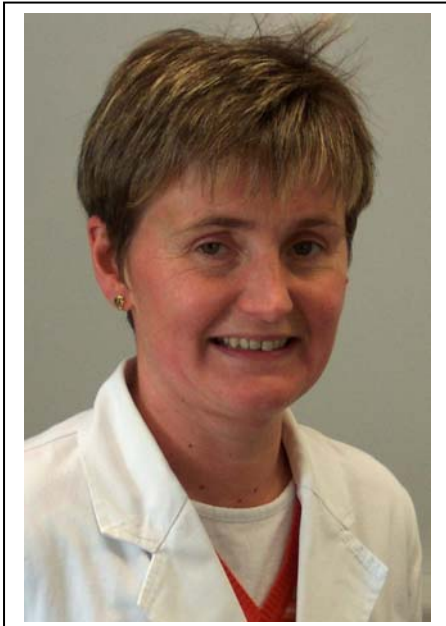

Christiane Maass,

- Technische Assistentin
- seit 2007 bei der DIGEFA GmbH,
- Tel.: 05231 61664-24,
- E-Mail: labor@digefa.net